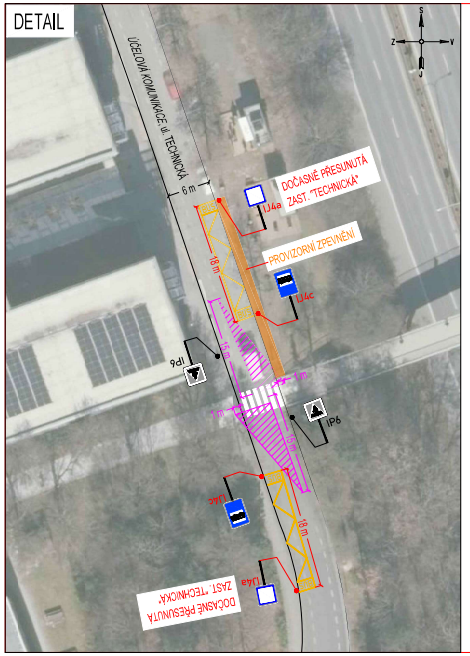

RAZÍTKO:

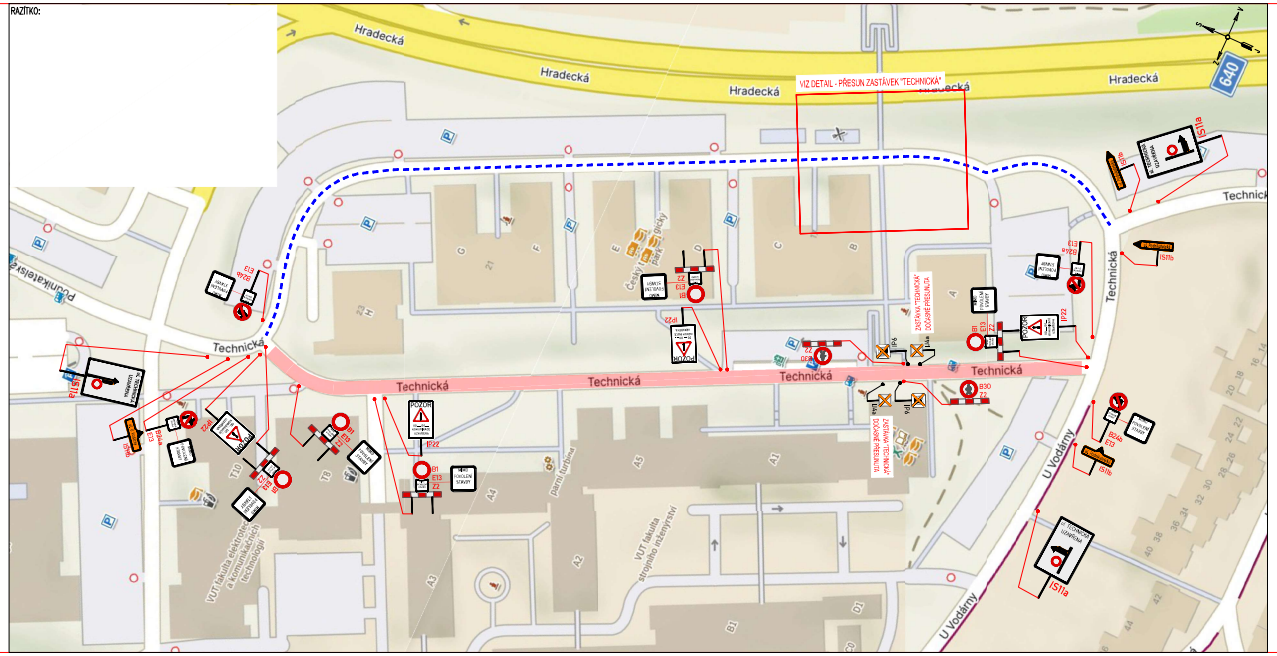

LEGENDA:

IP4b	STÁVAJÍCÍ SVISLÉ DZ	A15	PROVIZORNÍ SVISLÉ DZ
IP4b	STÁVAJÍCÍ SVISLÉ DZ DOČASNĚ ZRUŠENÉ	B28	PROVIZORNÍ SVISLÉ DZ - LIMITEŠ 10 T DNÍ PŘEDEM
			PROVIZORNÍ VODOROVNÉ DZ
			OBLÍZENÁ TRASA
			ZÁBOR

POZNÁMKA:

PROVIZORNÍ DZ IP22 OSAZENO 7 DNÍ PŘEDEM

Umístění dopravního značení bude instalováno v souladu s TP 8, 65, TP 2, 66, TP 7, 133 a s ustanoveními zákona č. 361/2000 Sb.
Umístění všech zvláštních úprav dopravního značení bude odsouhlaseno zástupcem dle zákona č. 361/2000 Sb. a dotčené BOZP:

- TP 65 (Zásady pro dopravní značení na pozemních komunikacích)
- TP 66 (Zásady pro ochranné zařízení pro ochranu stavební jámy na pozemních komunikacích)
- TP 8, 133 (Zásady pro vodorovné dopravní značení na pozemních komunikacích)

PŘEHLEDOVÁ MAPA:

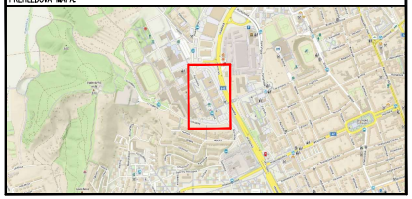

[redacted]

ZNAKOM

Místo:	BRNO, ul. TECHNICKÁ	Číslo zak.:	26Z10945
Komunikace:	místní	Formát:	297x990
Staničení úseku:	–	Datum:	6/2026
Akce:	TECHNICKÁ - SOUVISLÁ ÚDRŽBA KOMUNIKACE	Revize:	00
Obsah:	PŘECHODNÁ ÚPRAVA PROVOZU	Číslo přílohy:	1